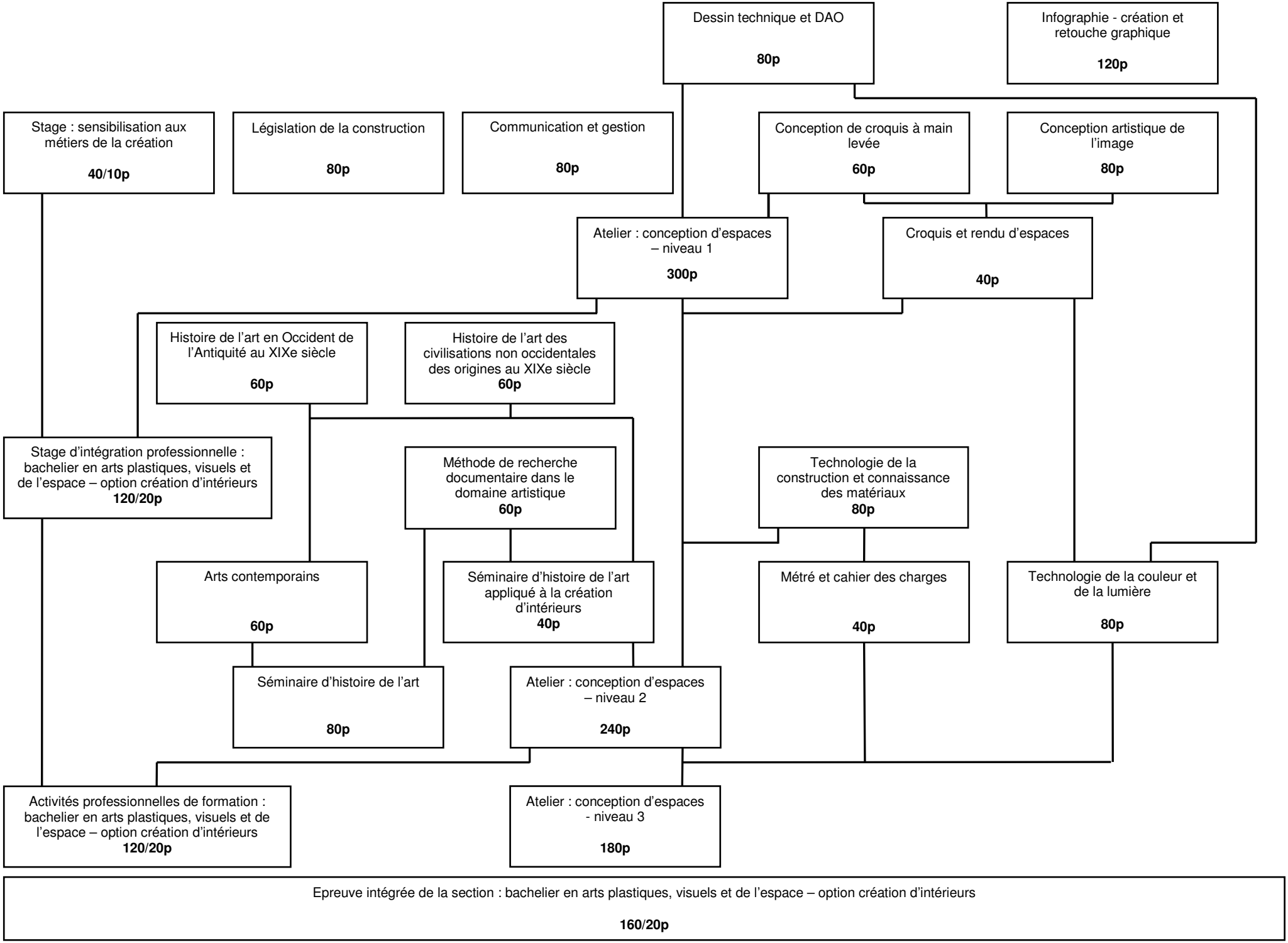
Dessin technique et DAO
80p
Infographie - création et retouche graphique
120p
Stage : sensibilisation aux métiers de la création
40/10p
Législation de la construction
80p
Communication et gestion
80p
Conception de croquis à main levée
60p
Conception artistique de l'image
80p
Atelier : conception d'espaces – niveau 1
300p
Croquis et rendu d'espaces
40p
Histoire de l'art en Occident de l'Antiquité au XIXe siècle
60p
Histoire de l'art des civilisations non occidentales des origines au XIXe siècle
60p
Stage d'intégration professionnelle : bachelier en arts plastiques, visuels et de l'espace – option création d'intérieurs
120/20p
Méthode de recherche documentaire dans le domaine artistique
60p
Technologie de la construction et connaissance des matériaux
80p
Arts contemporains
60p
Séminaire d'histoire de l'art appliqué à la création d'intérieurs
40p
Métré et cahier des charges
40p
Technologie de la couleur et de la lumière
80p
Séminaire d'histoire de l'art
80p
Atelier : conception d'espaces – niveau 2
240p
Activités professionnelles de formation : bachelier en arts plastiques, visuels et de l'espace – option création d'intérieurs
120/20p
Atelier : conception d'espaces - niveau 3
180p
Epreuve intégrée de la section : bachelier en arts plastiques, visuels et de l'espace – option création d'intérieurs
160/20p