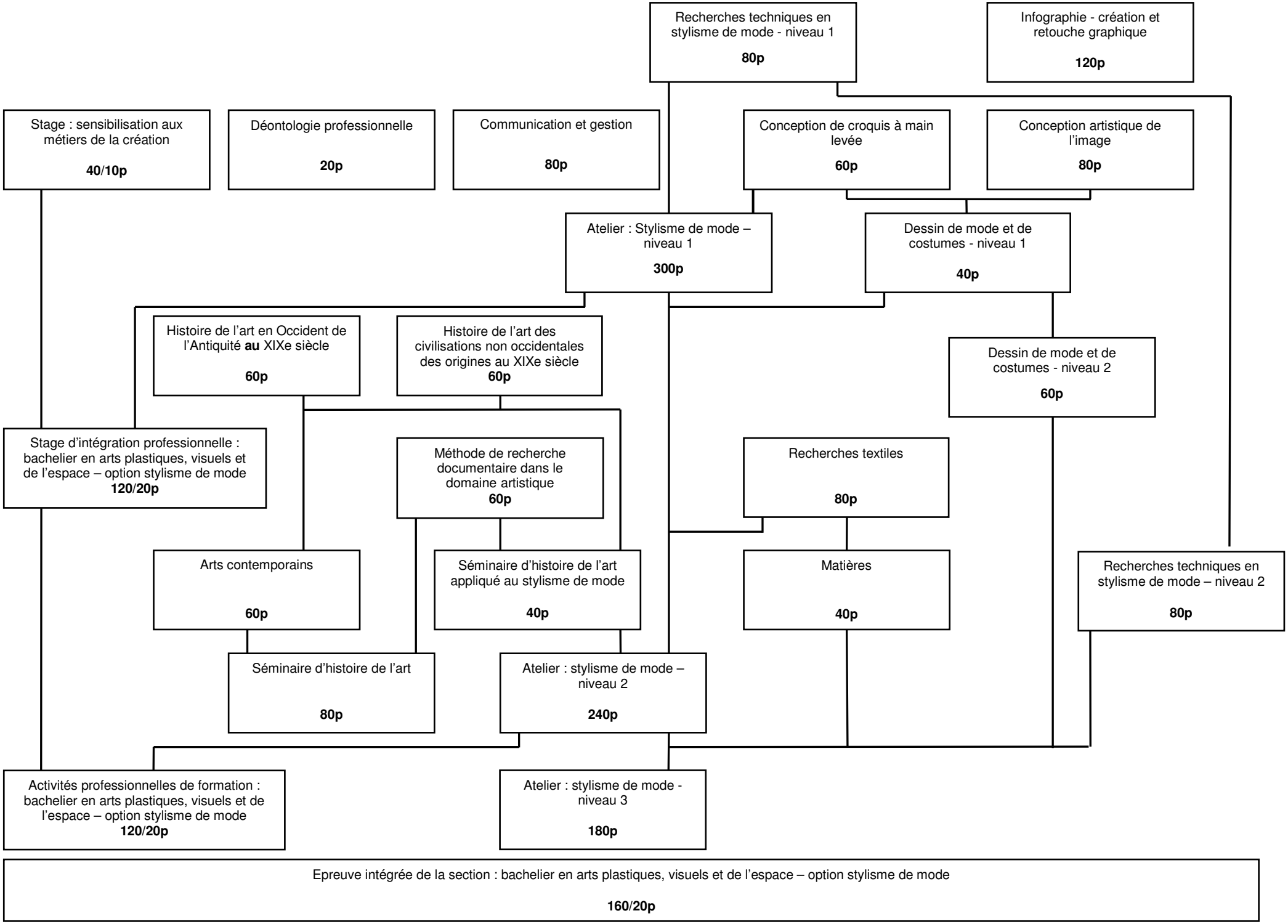
Recherches techniques en stylisme de mode - niveau 1
80p
Infographie - création et retouche graphique
120p
Stage : sensibilisation aux métiers de la création
40/10p
Déontologie professionnelle
20p
Communication et gestion
80p
Conception de croquis à main levée
60p
Conception artistique de l'image
80p
Atelier : Stylisme de mode – niveau 1
300p
Dessin de mode et de costumes - niveau 1
40p
Histoire de l'art en Occident de l'Antiquité au XIXe siècle
60p
Histoire de l'art des civilisations non occidentales des origines au XIXe siècle
60p
Dessin de mode et de costumes - niveau 2
60p
Stage d'intégration professionnelle : bachelier en arts plastiques, visuels et de l'espace – option stylisme de mode
120/20p
Méthode de recherche documentaire dans le domaine artistique
60p
Recherches textiles
80p
Arts contemporains
60p
Séminaire d'histoire de l'art appliqué au stylisme de mode
40p
Matières
40p
Recherches techniques en stylisme de mode – niveau 2
80p
Séminaire d'histoire de l'art
80p
Atelier : stylisme de mode – niveau 2
240p
Activités professionnelles de formation : bachelier en arts plastiques, visuels et de l'espace – option stylisme de mode
120/20p
Atelier : stylisme de mode - niveau 3
180p
Epreuve intégrée de la section : bachelier en arts plastiques, visuels et de l'espace – option stylisme de mode
160/20p